

Puissance souscrite : KvA Disjoncteur général tetra + Linky EDL : 96302 Emplacement : A l'intérieur	Personne chargée de l'état des lieux : Adresse : Place de l'Eglise - 79700 SAINT AUBIN
--	---

Plan de situation de la salle - Repère n°3 :

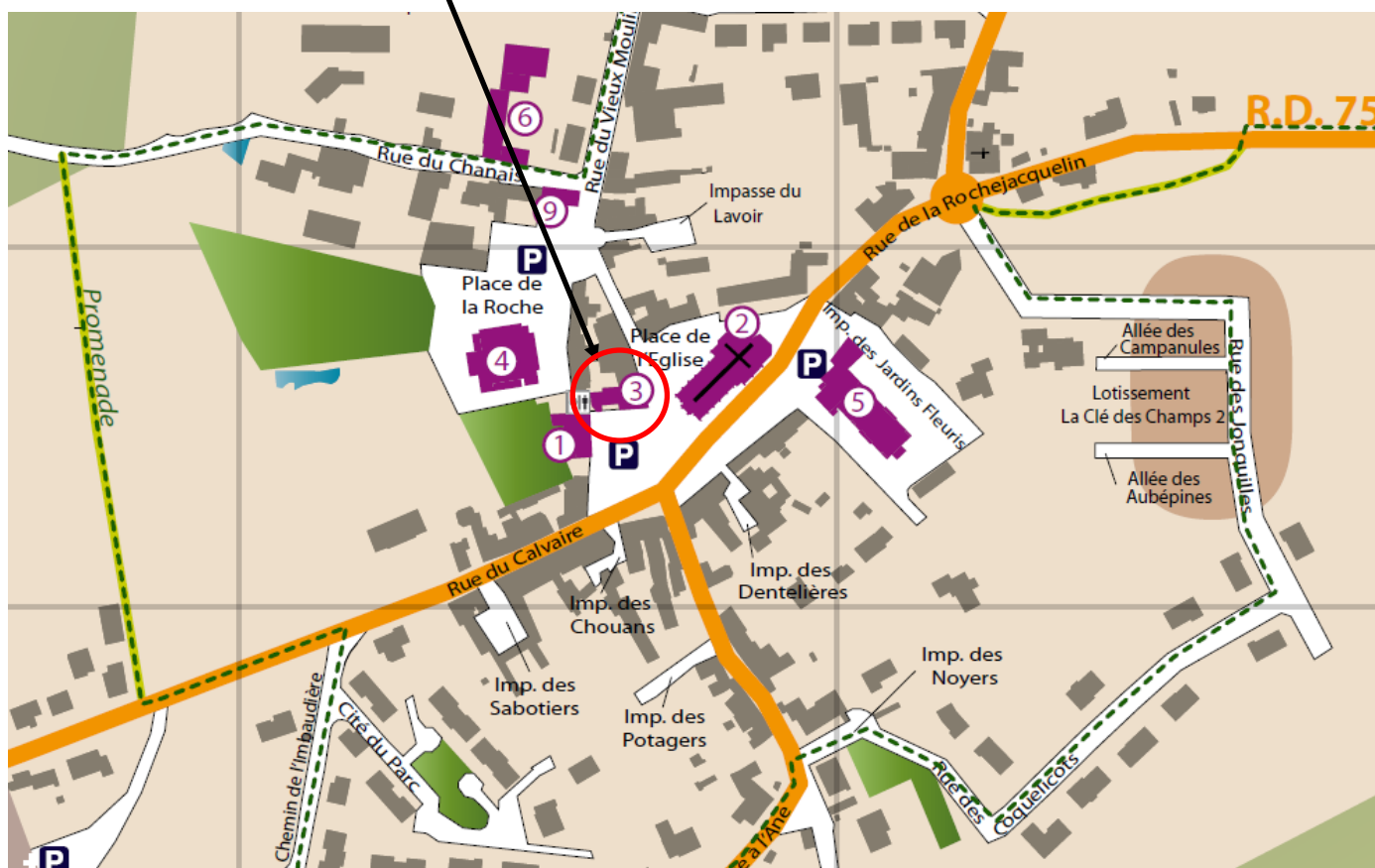

PLAN DU BATIMENT / LOCALISATION DES EQUIPEMENTS

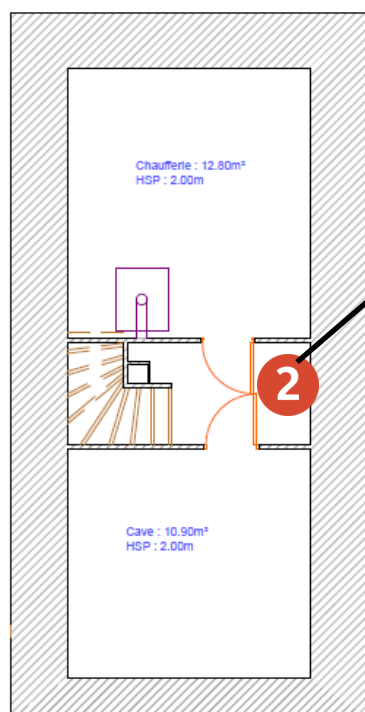
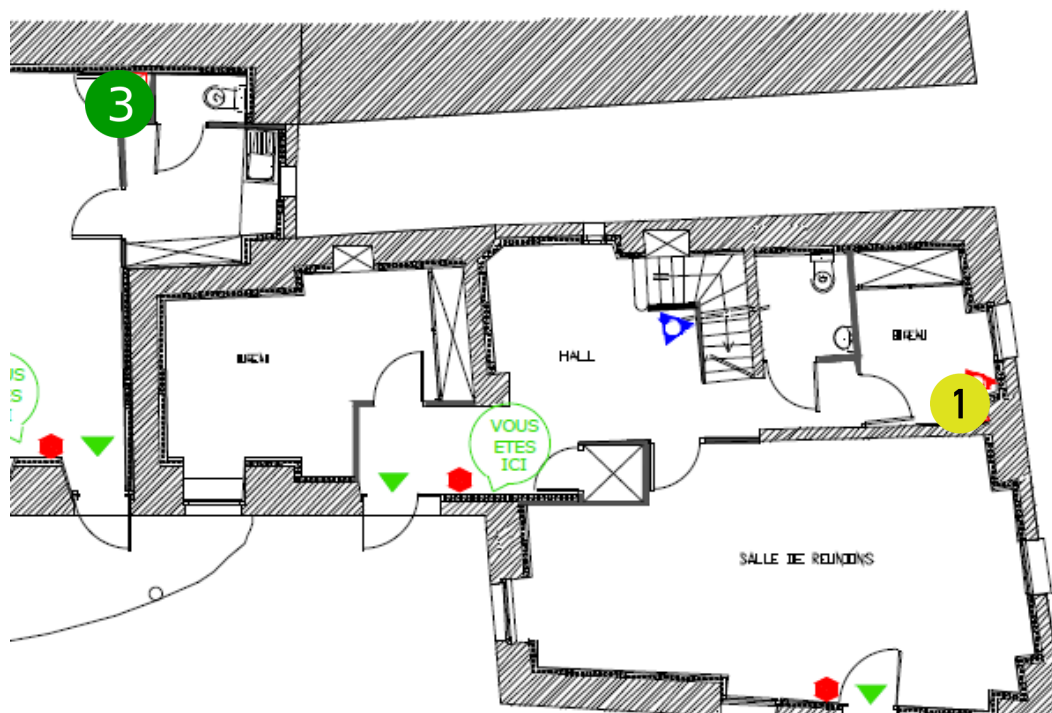

Bâtiment accueil périscolaire pour couper l'eau

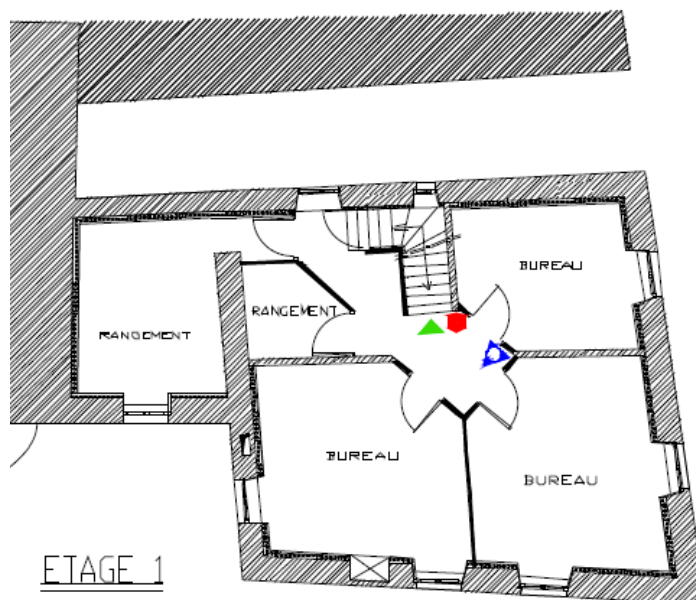

S/Sol

- 1- Compteur électrique + Linky
- 2- Compteur d'eau situé à l'accueil périscolaire - Clé CTM 18
- 3- Sous tableau électrique Baubi